

# Co wyróżnia portal Bieszczady.Land?

Pierwszy portal o Bieszczadach z profesjonalną redakcją – piszą u nas dziennikarze, którzy są miłośnikami Bieszczad.

The main content area features an article titled "5 kultowych filmów kręconych w Bieszczadach" under the "KULTURA" category. The article includes a list of film posters such as "WILCZE ECHA", "SIEKIEREZADA", and "Rancho Texas". Below the list, the beginning of the article text is visible, discussing the history of film production in the region.

On the right side of the page, there is a "CZYTAJ TAKŻE" section with related article thumbnails, a "NEWSLETTER" sign-up form with an email input field and a "zapisz się" button, and a "NASZA SPOŁECZNOŚĆ" section with social media links for Facebook and YouTube.

# Co wyróżnia portal Bieszczady.Land?

Interaktywne formy promocji w portalu dla firm z Bieszczad. Dzięki nam Twój biznes będzie widoczny dla turystów!

- Navigation Bar:** Includes social media icons, the Bieszczady.Land logo, and menu items for 'PRZYRODA', 'MIEJSCA', 'KULTURA', 'SPORT I REKREACJA', 'WYDARZENIA', and 'PRZEWODNIK TURYSTYCZNY'. There are also links for 'REDAKCJA' and 'GEOGRAFIA REGIONU'.
- Search and Filter:** A search bar labeled 'Szukaj profilu:' is followed by a search icon, a 'lub' (or) button, and a '+dodaj' (add) button. Below this is an alphabetical index from 0-9 to A-Z.
- Map:** A map of the Bieszczady region is shown, with a red circle highlighting a specific location. Below the map are icons for various accommodation types: agroturystyka, apartamenty, domki, hotele, pokoje, pensjonaty, pole namiotowe, and sport i rekreacja.
- Accommodation Listings:** A grid of featured listings is displayed, each with a photo and a title:
  - Przykładowy profil:** Domki, Wetlina
  - Villa Neve:** Pensjonaty, Ustrzyki Dolne
  - Spokojne miejsce:** Domki, Lesko
  - Standard:** Hotele, Wetlina
  - Vip:** Agroturystyka, Lesko
  - Premium:** Sport i rekreacja, Wetlina
  - Wetlina:** Pokoje, Wetlina
- Filters:** Two columns of filters are provided:
  - REGION:** Wszystkie, Bałigród, Cisna, Czarna, Komańcza, Lesko, Lutowska, Polańczyk, Solina, Ustrzyki Dolne, Zagórz, Inne.
  - TYP OBIEKTU:** Wszystkie, Agroturystyka, Apartamenty, Domki, Hotele, Pokoje, Pensjonaty, Pole namiotowe, Sport i rekreacja.

# Co wyróżnia portal Bieszczady.Land?

Zaangażowana społeczność wokół portalu dzieląca się publikowanymi przez nas treściami z tysiącami innych miłośników Bieszczad.

# Dlaczego Bieszczady.Land to portal wyjątkowy? 😊

Na łamach Bieszczady.Land opisujemy Bieszczady, jakich przeciętny turysta nie zna. Portal jest poradnikiem odkrywającym zakamarki tego regionu, który daje recepty na niezapomniany czas w Bieszczadach.

## Bieszczady.Land to:

- Podpowiedzi, gdzie można zacząć swoją przygodę z Bieszczadami.
- Opisy sposobów na aktywny wypoczynek w Bieszczadach – dla dziecka, dorosłego, seniora, mieszanych grup.
- Informacje, co oferują turystom Bieszczady o różnych porach roku. Kiedy zorganizować wypoczynek w przypadku różnych oczekiwań co do jego formy.
- Najważniejsze wydarzenia związane z regionem – wszystko, co może mieć wpływ na turystów i organizację czasu w Bieszczadach.

# Kim są czytelnicy Bieszczady.Land?

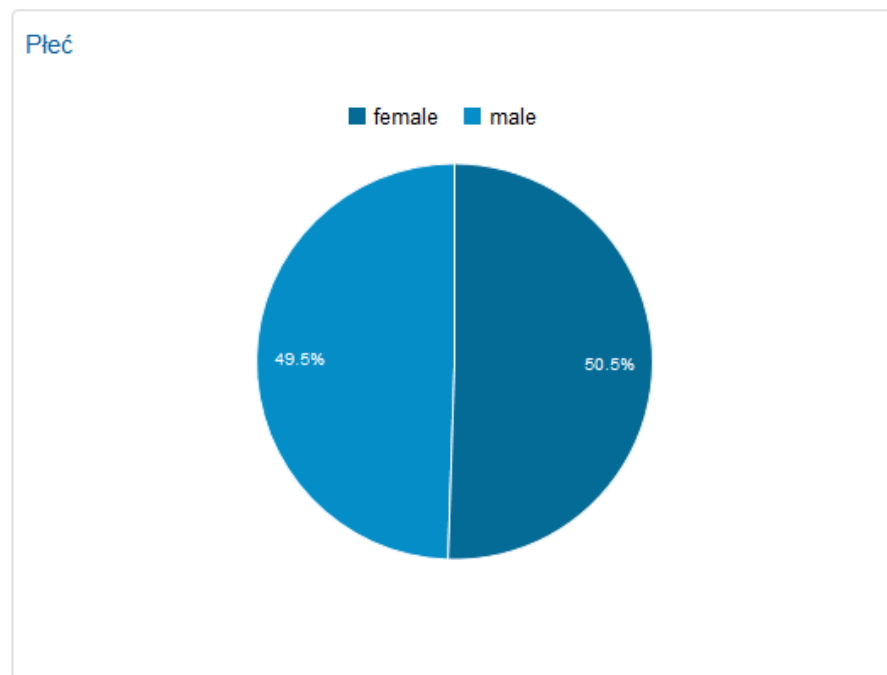
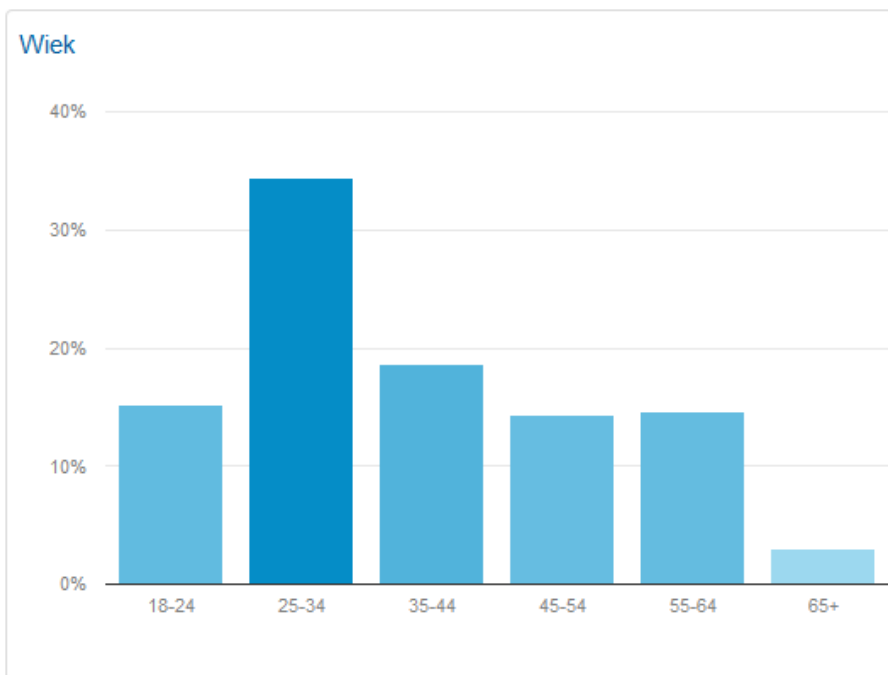

Dane na podstawie Google Analytics

Przewodnik Turystyczny

# Przewodnik Turystyczny Bieszczady.Land

Stań się częścią Przewodnika Turystycznego po Bieszczadach, który przygotowaliśmy dla naszych czytelników – turystów i Bieszczadników.

Przewodnik Turystyczny ma pomóc miłośnikom Bieszczad w odnalezieniu miejsca do pobytu w tym najpiękniejszym regionie Polski, zainspirowaniu się do ciekawego spędzania czasu, odnalezienia nowych, wyjątkowych miejsc w górach.

Przygotowaliśmy trzy pakiety obecności w Przewodniku Turystycznym - możesz wybrać ten, który jest najlepiej dopasowany do Twoich potrzeb:

## STANDARD

~~59 zł netto / rok~~

29 zł netto / rok

## PREMIUM

~~79 zł netto / rok~~

49 zł netto / rok

## VIP

~~99 zł netto / rok~~

79 zł netto / rok

# Twój profil

Twój profil w Przewodniku Turystycznym to przestrzeń, którą możesz zagospodarować według swoich potrzeb.

Możesz dodawać do niego treści promujące Twoją działalność.

Możesz dokonywać dowolną liczbę zmian podczas okresu abonamentowego.

Profil może stanowić skuteczną alternatywę dla strony internetowej, jeżeli jej aktualizacja kosztuje Cię zbyt dużo.

Dzięki obecności w Przewodniku Turystycznym możesz promować swoje profile w mediach społecznościowych, takich jak Facebook, Twitter, Google+, Instagram, Pinterest.

# Twój profil

Twoja nazwa → **Informacje**  
nazwa **Vip**

Zdjęcie profilowe → 

Opis Twojej działalności → Opis W tym miejscu możesz opisać swoją działalność.

Standard Twojego obiektu → Standard   
Typ obiektu Agroturystyka

Informacje kontaktowe → Cena od 55 PLN do 95 PLN  
Telefon 132222222  
Email biuro@bieszczady.land  
Strona www bieszczady.land

Promocja social media → Bądź na bieżąco 

# Twój profil

Lokalizacja na mapie

## Lokalizacja

Miejscowość 38-608 Wetina

Galeria zdjęć

Galeria zdjęć

Galeria filmów

Galeria filmów

# Twój profil

Twój blog dzięki, któremu możesz informować naszych czytelników na temat wydarzeń w Twojej okolicy

Blog

## Artykuł na Twoim blogu

Blog: **VIP**

Udostępnij

MAJ 13, 2015 BRAK KOMENTARZY

A- A A+

MAJ 13, 2015

Przykładowy artykuł

Wszystkie artykuły

**W** tym miejscu wpisujesz nagłówek swojego artykułu. Powinien być ciekawy i intrygujący. Zachęcający do przeczytania całej treści...

Czytaj więcej...

### KATEGORIE

- Kultura
- Miejsca
- Przyroda
- Sport i rekreacja
- Wydarzenia

### NASZA SPOŁECZNOŚĆ

Ty i 5 715 innych osób lubicie obiekt Bieszczady.Land.

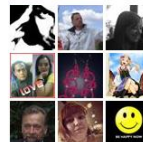

### TAGI

**Bieszczady** Bieszczadzka Kolejka leśna Bojkowie Bukowe Berdo cerkiew cerkwie Chatka Puchatka ciekawostki fauna historia imprezy Jan Paweł II jezioro solińskie Karol Wojtyła Komańcza konie kultura lutowska Muczne muzeum Nadleśnictwo Stuposiany narty niedźwiedz Polańczyk Połonina Wetlińska Przełęcz Wyżna przyroda rower sanok skansen Smolink solina Stefan Wyszyński szlak szlaki rowerowe ustrzyki dolne Ustrzyki Górne Wetlina wyścigi psich zaprzęgów zabytki zaporą zima zwierzęta łemkowie zubry

- Redakcja
- Geografia regionu
- Bałigród
- Cisna
- Czarna
- Komańcza
- Lesko
- Lutowiska
- Polańczyk
- Solina
- Ustrzyki Dolne

# Niech miłośnicy Bieszczad Cię znajdą!

Dzięki obecności w Przewodniku Turystycznym Bieszczady.Land stajesz się dostępny dla miłośników Bieszczad i czytelników opiniotwórczego portalu na temat tego regionu!

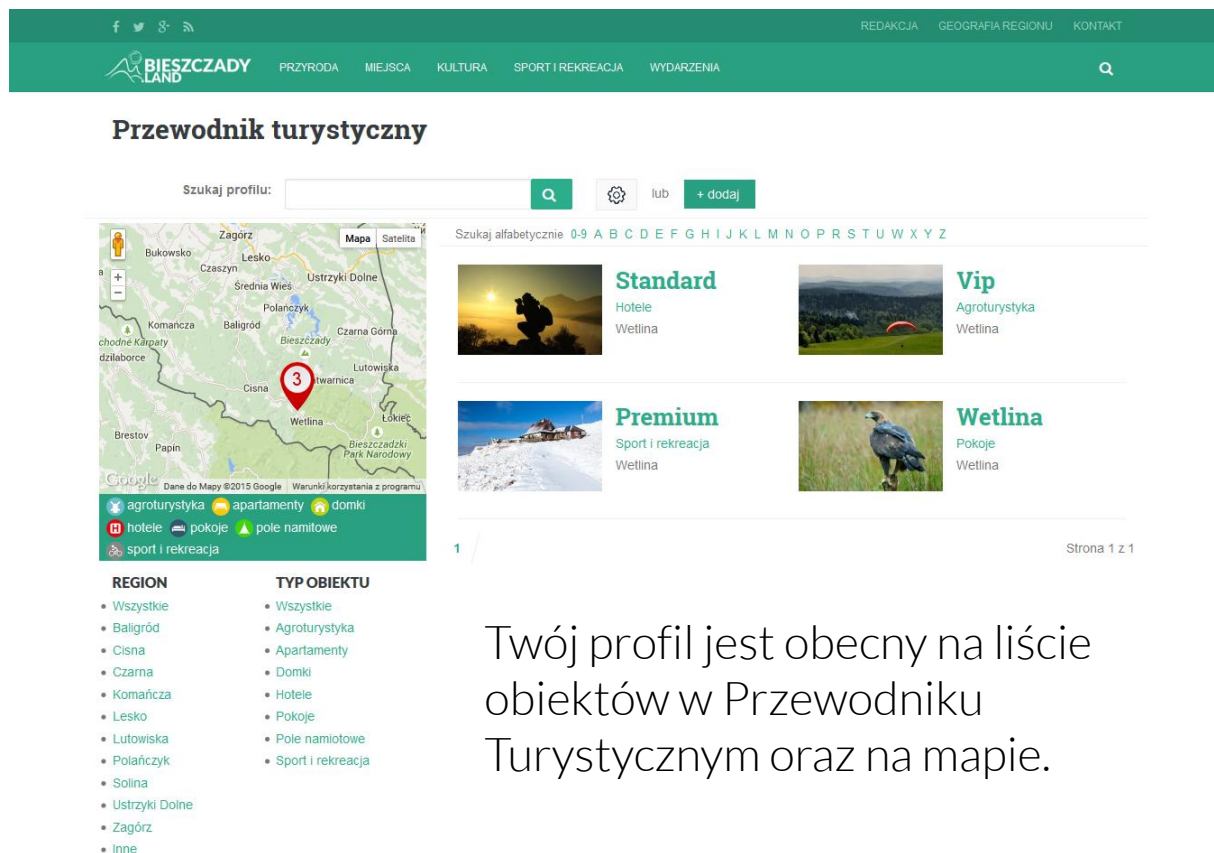

Twój profil jest obecny na liście obiektów w Przewodniku Turystycznym oraz na mapie.

# Obecność na głównej stronie portalu

Wpisy z Twojego bloga promowane są na głównej stronie portalu wśród wszystkich naszych czytelników.

## BLOGI

### Artykuł na Twoim blogu

Vip

Na głównej stronie portalu również promujemy profile VIP. Możesz dotrzeć ze swoją ofertą do turystów z całej Polski!

## PRZEWODNIK TURYSTYCZNY

### Spokojne miejsce

Lesko

### Przykładowy profil

Cisna

### Wetlina

Cisna

### Vip

Cisna

**VILLA  
NEVE**

### Villa Neve

Ustrzyki dolne

# Wyszukiwarka turystyczna

Wyszukiwarka pozwala turystom na odnalezienie obiektu według interesujących ich preferencji, takich jak lokalizacja, typ obiektu (pokój, domek, apartament, itp.) oraz przedziału cenowego.

Mając te informacje w swoim profilu w Przewodniku Turystycznym masz pewność, że Twoja oferta nie zostanie pominięta!

## Przewodnik turystyczny

Szukaj profilu:    lub

Region  ▼

Typ obiektu  ▼

Cena min. (PLN)

Cena max. (PLN)

Wybierz pakiet dla siebie

## STANDARD

59 zł netto / rok

29 zł netto / rok

Testuj 14 dni za darmo

Możliwość wprowadzania dowolnej liczby zmian w Twoim profilu w całym okresie abonamentowym

Samodzielna edycja wszystkich danych

Wersja mobilna profilu (responsive web design)

Niepowtarzalna nazwa profilu

Twoja subdomena, np. twojanazwa.bieszczady.land

Opis profilu, Twoje logo i zdjęcie profilowe, numer telefonu, adres e-mail, adres www

-

Profil w wynikach wyszukiwania: region, nazwa, typ obiektu

-

-

-

-

-

-

## PREMIUM

79 zł netto / rok

49 zł netto / rok

Testuj 14 dni za darmo

Możliwość wprowadzania dowolnej liczby zmian w Twoim profilu w całym okresie abonamentowym

Samodzielna edycja wszystkich danych

Wersja mobilna profilu (responsive web design)

Niepowtarzalna nazwa profilu

Twoja subdomena, np. twojanazwa.bieszczady.land

Opis profilu, Twoje logo i zdjęcie profilowe, numer telefonu, adres e-mail, adres www

Twoja lokalizacja na mapie Google w portalu

Profil w wynikach wyszukiwania: region, nazwa, typ obiektu

Rozszerzone wyniki wyszukiwania: zakres cenowy

Galeria zdjęć - możesz dodać do 10 zdjęć

-

-

-

-

## VIP

99 zł netto / rok

79 zł netto / rok

Testuj 14 dni za darmo

Możliwość wprowadzania dowolnej liczby zmian w Twoim profilu w całym okresie abonamentowym

Samodzielna edycja wszystkich danych

Wersja mobilna profilu (responsive web design)

Niepowtarzalna nazwa profilu

Twoja subdomena, np. twojanazwa.bieszczady.land

Opis profilu, Twoje logo i zdjęcie profilowe, numer telefonu, adres e-mail, adres www

Twoja lokalizacja na mapie Google w portalu

Profil w wynikach wyszukiwania: region, nazwa, typ obiektu

Rozszerzone wyniki wyszukiwania: zakres cenowy

Galeria zdjęć - możesz dodać do 20 zdjęć

Galeria filmów - możesz dodać do 10 filmów z YouTube lub Vimeo do swojego profilu

**Blog - możesz prowadzić własny blog w naszym portalu. Z Twoimi wpisami zapoznają się nasi Czytelnicy!**

**Twój profil znajduje się wśród "Polecanych miejsc" przez nasz portal**

**Twój profil wyświetlany jest na listach wyszukiwania przed profilami "STANDARD,, i "PREMIUM"**

## Skontaktuj się z nami

Zapraszamy do współpracy  
z portalem Bieszczady.Land.

Z nami dotrzesz do miłośników  
Bieszczad z całej Polski!

[kontakt@bieszczady.land](mailto:kontakt@bieszczady.land)

# BIESZCZADY .LAND

## 5 gatunków węży, które możesz spotkać w Bieszczadach

Kategorie: **PRZYRODA** Udziałni [Twitter](#) [Facebook](#)

Bieszczady to region, w którym można spotkać wszystkie występujące w Polsce gatunki węży. Nie ma jednak powodów do obaw. Główna dla człowieka jest jedynie żmija szkarłatna, która stanowi zagrożenie w...

Czytaj więcej...

## Jak powstały Bieszczady? Legenda kontra nauka

Kategorie: **KULTURA** Udziałni [Twitter](#) [Facebook](#)

Biedy i Czady to postaci doskonale znane mieszkańcom górskiego zakątka południowo-wschodniej Polski. Jakimi postaciami w powieści Bieszczady? Ciekawą legendę na ten temat można znaleźć w książce Anieli Polak...

Czytaj więcej...

## Zwierzęta w Bieszczadach: Niedźwiedziowi nikt nie podskoczy

Kategorie: **PRZYRODA** Udziałni [Twitter](#) [Facebook](#)

Młoda niedźwiedzica ma do 3 metrów wysokości i waży nawet 1000 kg, co nie przeszkadza...

### CZYTAJ TAKŻE KULTURA

- 5 maja w Bieszczadach, które urządził zimowym krajobrazem
- 5 gatunków węży, które możesz spotkać w Bieszczadach
- 5 powodów, dla których warto odwiedzić Bieszczady wiosną
- Dziś w Bieszczadach zaskakująco ciepło
- Typywna klasztoru w Komanczy. Gości tu Karol Wójcila
- Rowerem przez Bieszczady: szlak „Przełęcz Żarzan”
- Turcja – przynajmniej furtki i piaski
- Te rzeczy warto zobaczyć w Bieszczadach
- Płoną Bieszczady z grzebiu kota
- Rowerem przez Bieszczady: szlak „Kaba”

### NAJNOWSZE TWEETY

Różnorodny krajobraz Bieszczadów niegdyś i z dzisiejszymi odnowionymi i znowu... Zobacz: [Zobacz: co kryje się w sercu solarnej zapory](#)

### SZUKAJ

szukaj w portalu...

### POPULARNE ARTYKUŁY

Tydzień Miesiące Rok

5 gatunków węży, które możesz spotkać w Bieszczadach

### NEWSLETTER

Śledź nas każdego z Bieszczadami. Zapisać się na nasz bezpłatny newsletter

Adres e-mail

### NASZA SPOŁECZNOŚĆ

### POLECAMY ZOBACZYĆ TAKŻE

5 gatunków węży, które możesz spotkać w Bieszczadach

Zobacz, co kryje się w sercu solarnej zapory

Tęgo nie wiesz o regionie: pochodził wampiryzacja

Zobacz 6 najciekawszych bieszczadzskich oświat

W Myśkońcach można zobaczyć świat w miniaturze

### POPULARNE ARTYKUŁY

Tydzień Miesiące Rok

5 gatunków węży, które możesz spotkać w Bieszczadach